



**DOSSIER DE DEMANDE D'ENREGISTREMENT POUR UNE INSTALLATION
CLASSEE POUR LA PROTECTION DE L'ENVIRONNEMENT
(ARTICLES L.512-7 ET SUIVANTS DU CODE DE L'ENVIRONNEMENT)**

**PROJET DE CONSTRUCTION DE TROIS BATIMENTS
MULTI-ACTIVITE DONT UN BATIMENT A USAGE
D'ENTREPOT COUVERT RUBRIQUE 1510**

**ILOT 3 ZAC VAL VERT – CROIX BLANCHE
RUE DU CHAMPS MOREAU
91220 LE PLESSIS PATE**

**PIECE JOINTE N°1 : PLAN DE SITUATION AU
1/25000^{EME}**

JMG PARTNERS

Dossier n°IDFP230747-V1 - avril 2024

La carte au 1/25 000 indique l'emplacement de l'installation projetée [1° de l'art. R. 512-46-4 du code de l'environnement]. Elle constitue la Pièce Jointe n°1 obligatoire du Formulaire 15679*04.

Le projet de création de trois bâtiments multi-activité dont un bâtiment à usage d'entrepôt couvert (rubrique ICPE 1510) objet de ce dossier est localisé sur l'Ilot 3 Zac Val Vert, Le Plessis Pâté (91220).

Les communes suivantes, situées en région Ile-de-France, sont concernées par le rayon d'affichage d'1 km autour de la zone de projet (Article R512-46-11) :

- Plessis-Pâté (91),
- Sainte-Geneviève-des-Bois (91) au nord-ouest,
- Fleury-Mérogis (91) au nord-est,
- Bondoufle (91) à l'est.

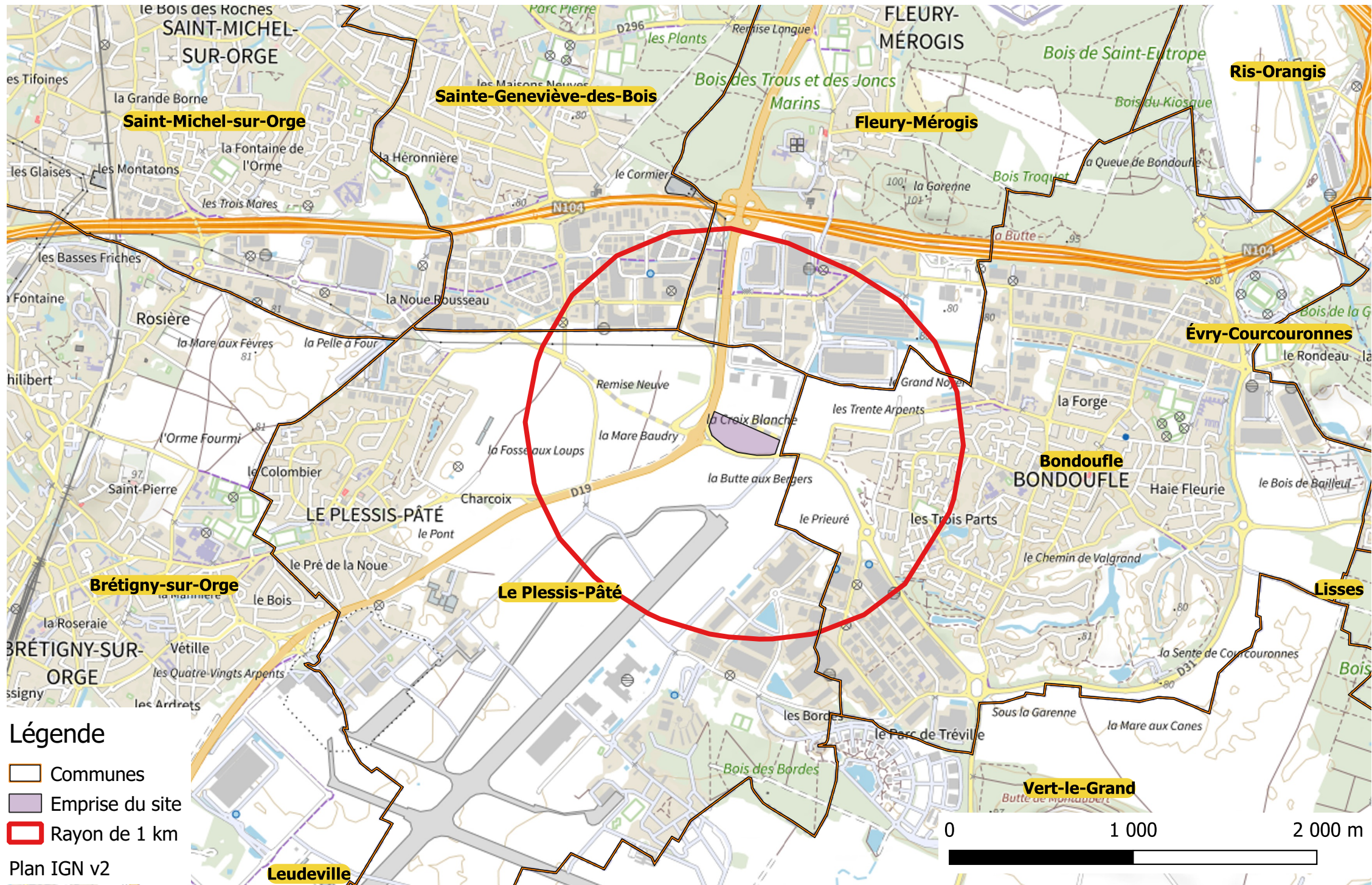
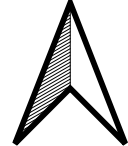

Légende
Communes
Emprise du site
Rayon de 1 km
Plan IGN v2

